DIVINEHOME®

Imobiliária | Real Estate

Barão de São Miguel 260,000 €

Ref: ST2181

Oportunidade única de comprar um grande lote de terreno com uma excelente área de construção.

Localizado numa zona calma e privada, este lote urbano de 4550m2 oferece a possibilidade de construir a moradia dos seus sonhos, que pode ter até 455 m2 de área de implantação e 682 m2 de construção. Fácil acesso e ótima exposição solar, a 15 minutos de Lagos e a 7 minutos da Praia da Luz.

Este terreno pode ser exatamente o que procura para o seu futuro projeto.

Contacte-nos para mais informações ou para agendar a sua visita.

0sm	4550sm	0	0	Não

Quinta Bela Vista Comercial 27, 8200-127 Albufeira • **Tel:** +351 289 501 664 • **AMI:** 11606

www.divine-home.pt | info@divine-home.pt

Descubra a oportunidade de possuir um generoso lote de 4.550m² na tranquila urbanização de Barão São Miguel. Esta localização idílica é perfeita para construir a sua moradia de sonho, com a flexibilidade de construir até 682m² ou de a dimensionar de acordo com as suas necessidades únicas de estilo de vida - sem obrigações de maximizar o espaço.

Situado num ambiente tranquilo, o terreno oferece uma conveniência inigualável, localizado perto da encantadora aldeia local e apenas a uma curta distância de carro de praias deslumbrantes como a Praia do Burgau, a Praia da Salema e a Praia da Boca do Rio. Com a Luz e Lagos apenas a 10-20 minutos de distância, desfrutará da combinação perfeita de vida serena e acesso a comodidades essenciais.

Isto é mais do que apenas um terreno - é um investimento no seu futuro. Quer procure um retiro tranquilo ou uma casa com espaço para crescer, este terreno oferece infinitas possibilidades para dar forma à sua visão, rodeado pela beleza natural do Algarve.

Comece hoje a construir o seu futuro.

DIVINEHOME®

Imobiliária | Real Estate

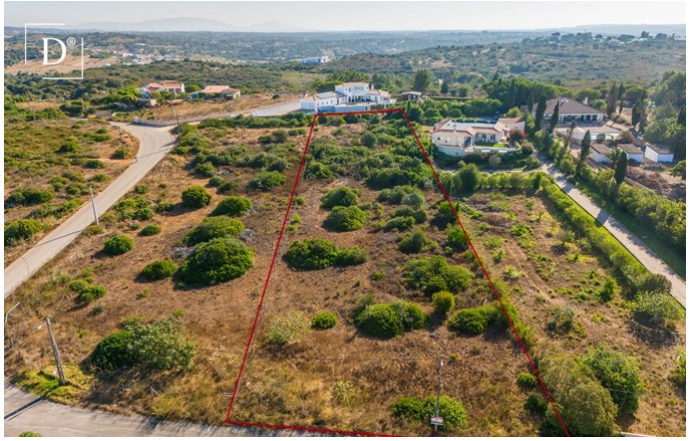

DIVINEHOME®

Imobiliária | Real Estate

Detalhes gerais

Detalhes interiores

Detalhes exteriores

- Praia: 10 minutos de carro
- Golf: 10 min. de carro
- Supermercado: 5 min. de carro
- Restaurant: 5 min. de carro
- Centro de Saúde: 15 min. de carro

- Aeroporto: 90KM
- Propriedade: Em nome privado