DIVINE HOME®
IMOBILIÁRIA • REAL ESTATE

Albufeira e Olhos de Água 194,000 €

Ref: SA1611

Este apartamento está localizado mesmo no centro de Albufeira, com lojas, restaurantes, supermercados, bancos, centros comerciais, a poucos passos da sua porta. Foi recentemente renovado com matérias de alta gama e com muito gosto, moderno e de fácil manutenção.

63sm | 0sm | 1 | 1 | Não

Quinta Bela Vista Comercial 27, 8200-127 Albufeira • **Tel:** +351 289 501 664 • **AMI:** 11606
www.divine-home.pt | info@divine-home.pt

Este apartamento está localizado mesmo no centro de Albufeira, com lojas, restaurantes, supermercados, bancos, centros comerciais, a poucos passos da sua porta. Foi recentemente renovado com matérias de alta gama e com muito gosto, moderno e de fácil manutenção.

O apartamento está localizado no primeiro andar do edifício, acessível por uma escada, prédio sem elevador. A volta do edifício há muitos lugares de estacionamento públicos.

O apartamento é composto por um corredor espaçoso, com luzes LED embutidas, seguindo para a sala, com uma grande unidade de arrumação e acesso a um terraço fechado com outro armário para arrumação extra. A cozinha está totalmente equipada com muitos armários de arrumação e um pequeno terraço onde está o termo acumulador.

O quarto conta com um grande roupeiro e acesso a uma varanda espaçosa com janelas de correr.

A casa de banho que também foi renovado conta um chuveiro italiano.

Todas as janelas são novas com vidros duplos, com isolamento na caixilharia. O apartamento está equipado com fibra ótica super-rápida e também será vendido a incluir todos os móveis.

DIVINE HOME®

IMOBILIÁRIA • REAL ESTATE

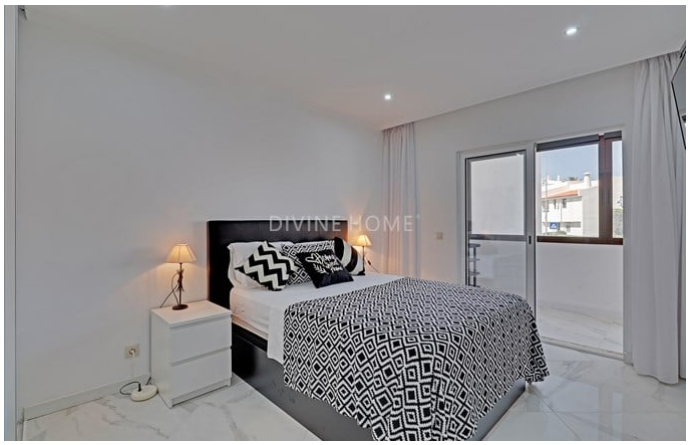

Quinta Bela Vista Comercial 27, 8200-127 Albufeira • **Tel:** +351 289 501 664 • **AMI:** 11606

www.divine-home.pt | info@divine-home.pt

Detalhes gerais

- Ano de construção: 1991
- Tipo: Geminada
- Vista: Vista cidade, Vista urbanização
- Estacionamento: Estacionamento no exterior
- Agua: Água da Rede
- Saneamento: Saneamento da rede
- Mobilado

Detalhes interiores

- Água quente: Caldeira (elétrica)
- Isolamento: Vidros duplos
- Mobiliário: Mobiliário incluído
- Cozinha: Totalmente equipado
- Casa(s) de banho(s): Chuveiro
- Quarto(s): Roupeiros embutidos, Acesso ao terraço
- Acabamentos: Fibra Óptica
- Piso: 1
- Lay-out: Primeiro piso
- Certificação energética: C

Detalhes exteriores

- Espaço exterior: Terraço / varanda
- Estacionamento: Estacionamento no exterior
- Vista: Vista cidade, Vista urbanização
- Saneamento: Saneamento da rede
- Agua: Água da rede
- Praia: 15 min. a pé
- Golf: 10 min. de carro
- Supermercado: 5 min. a pé
- Restaurant: 5 min. a pé
- Centro de Saúde: 5 min. de carro
- Aeroporto: 45KM
- Propriedade: Em nome privado