DIVINE HOME®
IMOBILIÁRIA • REAL ESTATE

Lagos 780,000 €

Ref: SAP1461-C

Apartamentos T3 com piscina comum em condomínio privado, a menos de 1 km do centro da cidade de Lagos e perto de todas as comodidades. Modernos, luxuosos e seguindo altos padrões de qualidade terão ligação à internet através de fibra ótica, ar condicionado Daikin, piso aquecido, cozinha equipada com eletrodomésticos da marca Bosch, painéis solares, sistema de Smart-Home, entre outras especificações.

150sm | 220sm | 3 | 2 | SIM

Quinta Bela Vista Comercial 27, 8200-127 Albufeira • **Tel:** +351 289 501 664 • **AMI:** 11606
www.divine-home.pt | info@divine-home.pt

Estes apartamentos de 3 quartos oferecem-lhe uma espaçosa cozinha de sala aberta com acesso directo ao exterior. A cozinha será totalmente equipada com aparelhos BOSCH. Dois quartos com ar condicionado, piso aquecido, roupeiros embutidos e acesso directo ao exterior. Estes quartos partilham uma casa de banho. O quarto principal inclui roupeiros embutidos, ar condicionado, piso aquecido, casa de banho em suite e acesso ao exterior.

O centro de Lagos fica apenas a 10 minutos a pé com as tradicionais ruas de calçada, edifícios históricos e a zona comercial.
Diversidade de praias: Praia dos Estudantes a 1,1 km, Praia Dona Ana a 1,5 km, Praia do Camilo a 2 km.
A Marina de Lagos encontra-se a 1,8 km do condomínio.

Excelente exposição solar para desfrutar da piscina e dos jardins comuns.

As imagens apresentadas são meramente ilustrativas e, portanto, não podem ser tomadas como vinculativas.
Disponibilidade das frações sob consulta.

DIVINE HOME

DIVINE HOME

DIVINE HOME

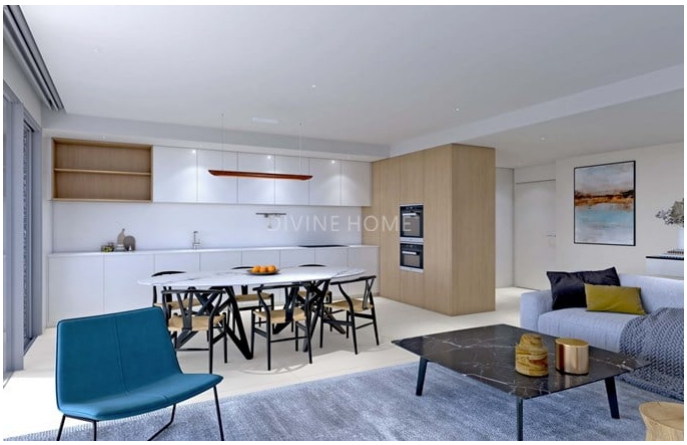
DIVINE HOME

DIVINE HOME

DIVINE HOME

Detalhes gerais

- Ano de construção: 2024
- Tipo: Geminada
- Vista: Vista mar, Vista cidade, Vista piscina, Vista jardim
- Piscina: Piscina privada, Piscina comum
- Espaço exterior: Jardim privado, Terraço / Varanda
- Agua: Água da Rede
- Saneamento: Saneamento da rede

Detalhes interiores

- Aquecimento: Piso aquecido (elétrico), Ar condicionado (aquecimento + arrefecimento), Chão aquecido
- Água quente: Painéis solares
- Isolamento: Vidros duplos, Isolamento térmico, Telhado isolado
- Mobiliário: Sem mobiliário
- Cozinha: Totalmente equipado, Placa, Forno, Extractor de fumos, Máquina de lavar roupa, Máquina de lavar louça, Frigorífico / congelador, Acesso ao terraço
- Casa(s) de banho(s): Banheira, Chuveiro, Bidé, Piso aquecido
- Quarto(s): Roupeiros embutidos, Ar condicionado, Acesso ao terraço, Quartos em suite
- Acabamentos: Persianas elétricas, Internet/Wifi, Portas deslizantes, Fibra Óptica
- Certificação energética: A+

Detalhes exteriores

- Piscina: Comum, Privada
- Espaço exterior: Jardim comum, Terreno vedado/murado, Terraço / varanda
- Estacionamento: Espaço de estacionamento privado, Garage para vários carros
- Praia: 15 min. a pé
- Golf: 5 min. de carro
- Supermercado: 10 min. a pé
- Restaurant: 10 min. a pé
- Centro de Saúde: 20 min. a pé
- Aeroporto: 90KM
- Propriedade: Em nome privado