DIVINE HOME®
IMOBILIÁRIA • REAL ESTATE

Armação de Pêra 650,000 €

Ref: SAP2030

Bem-vindo ao Lar Divino no Algarve! Experimente a vida costeira no seu melhor no nosso encantador apartamento no 4º andar. Esta joia possui dois quartos, um 'en-suite', uma casa de banho arrumada, e uma cozinha totalmente equipada com eletrodomésticos AEG de alto nível. Desfrute de vistas hipnotizantes da praia a partir da varanda. Aninhado no "The Bayline" em Armação de Pera, este condomínio privado oferece segurança 24 horas por dia, 7 dias por semana, um tranquilo SPA, piscinas e acesso directo à praia. Descubra este paraíso sereno em uma cidade costeira histórica rica em cultura e delícias culinárias. Entre em contato conosco para mais detalhes!

106.55sm **0sm** **2** **2** **SIM**

Quinta Bela Vista Comercial 27, 8200-127 Albufeira • **Tel:** +351 289 501 664 • **AMI:** 11606
www.divine-home.pt | info@divine-home.pt

Bem-vindo ao Divine Home no Algarve, onde apresentamos um novo e encantador apartamento que simboliza a excelência da vida costeira.

Descubra uma joia deliciosa no Lar Divino:
Um charmoso apartamento no 4º andar que captura a essência da vida à beira-mar.
Com dois quartos, um dos quais é uma confortável "en-suite", juntamente com uma casa de banho arrumada e uma cozinha totalmente equipada ostentando eletrodomésticos AEG de alto nível que se conecta com uma sala de estar / jantar espaçosa, criando um ambiente luminoso e arejado por toda parte, este espaço harmoniza funcionalidade com elegância.
Entre na varanda e mergulhe nas vistas hipnotizantes da praia e do mar sem limites - um deleite diário para seus sentidos.

Aninhado no prestigiado empreendimento Bayline, este condomínio privado situa-se ao lado da beleza serena da praia e de uma reserva natural em Armação de Pera. A segurança é garantida com vigilância ininterrupta e um concierge acolhedor pronto para ajudar. Delicie-se com as ofertas luxuosas de um tranquilo SPA, piscinas interiores e exteriores, e um centro de bem-estar para o seu bem-estar. Encontre serenidade com acesso direto à praia ou dê um passeio pelos jardins de 2 hectares meticulosamente cuidados - um santuário de tranquilidade.

Armação de Pera, uma cidade costeira repleta de história, revela o seu encanto através das suas areias douradas e águas azuis. Aqui, o aroma de frutos do mar frescos deriva de restaurantes locais, convidando-o a saborear as delícias culinárias da região. A cultura vibrante da cidade reflete em seus festivais e espírito comunitário caloroso. Abrace o ritmo descontraído da vida enquanto explora seus recantos escondidos ou simplesmente aproveite o sol ao longo da pitoresca costa - um retiro idílico para a alma mais exigente.

Para mais detalhes, não hesite em contactar-nos. Estamos aqui para fornecer todas as informações que você precisa!

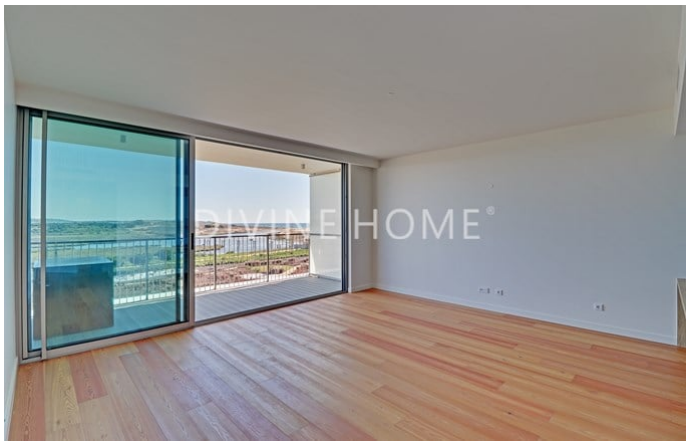
DIVINE HOME®

DIVINE HOME®

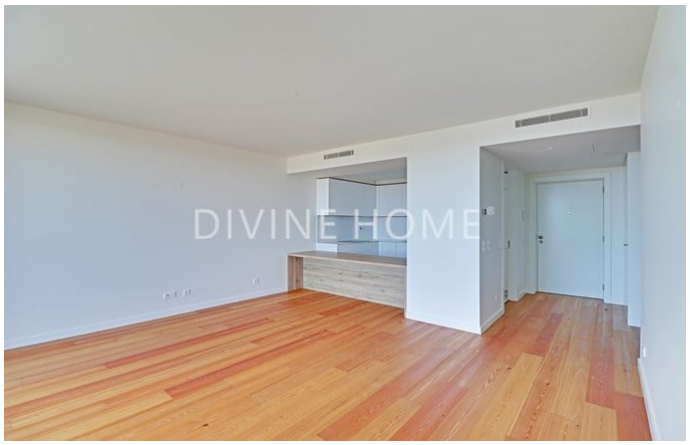
DIVINE HOME®

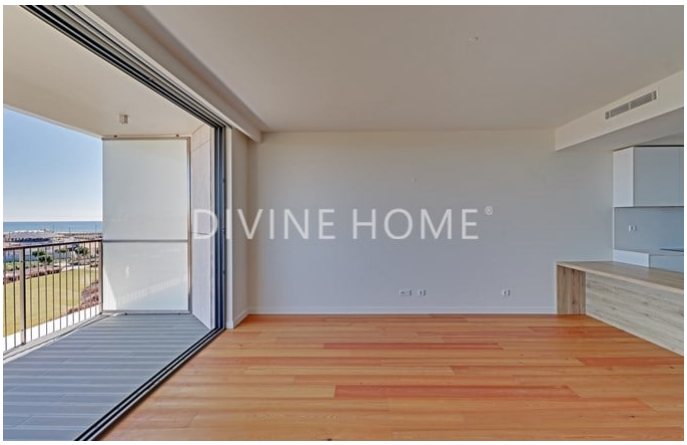
DIVINE HOME®

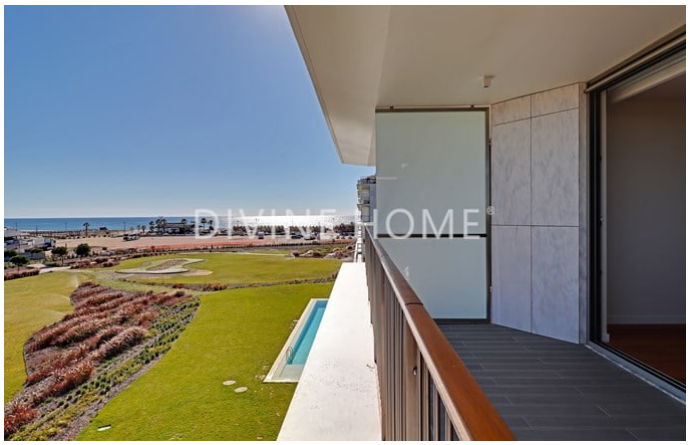
DIVINE HOME®

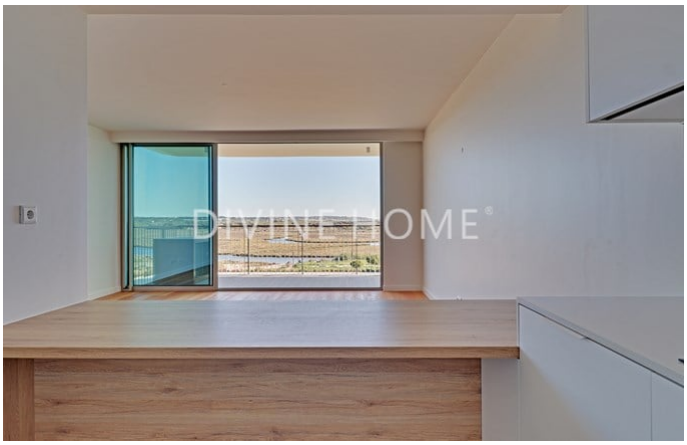
DIVINE HOME®

Detalhes gerais

- Ano de construção: 2023
- Vista: Vista mar, Vista praia, Vista rio, Vista piscina, Vista urbanização, Vista jardim, Vista lago
- Piscina: Piscina comum
- Estacionamento: Garagem
- Espaço exterior: Jardim privado, Terraço / Varanda
- Agua: Água da Rede
- Saneamento: Saneamento da rede
- Acessibilidade para cadeiras de rodas

Detalhes interiores

- Aquecimento: Ar condicionado (aquecimento + arrefecimento)
- Água quente: Painéis solares, Caldeira (elétrica)
- Isolamento: Vidros duplos
- Cozinha: Totalmente equipado
- Casa(s) de banho(s): Banheira, Chuveiro, Bidé
- Quarto(s): Roupeiros embutidos, Ar condicionado, Quartos em suite
- Acabamentos: Persianas elétricas, Portas deslizantes, Fibra Óptica, Elevador
- Piso: 4
- Certificação energética: B

Detalhes exteriores

- Piscina: Comum
- Espaço exterior: Jardim comum, Portão automático/elétrico, Terraço / varanda
- Estacionamento: Garagem
- Vista: Vista Mar, Vista praia, Vista piscina, Vista jardim
- Saneamento: Saneamento da rede
- Agua: Água da rede
- Praia: 5 min. a pé
- Golf: 5 min. de carro
- Supermercado: 5 min. a pé
- Restaurant: 5 min. a pé
- Centro de Saúde: 10 min. a pé
- Aeroporto: 50KM
- Propriedade: Em nome empresarial